

**PLANO DE AULA/ROTEIRO DE ATIVIDADES**

**AULA NÃO PRESENCIAL DE 26 /04/2021 A 30/04/2021** | **02 AULAS SEMANAL**

**COMPONENTE CURRICULAR: ARTE** | **PROFESSOR(A):ANALÚ GARCIA LEITE SAADE**

**PÚBLICO-ALVO (TURMA): 5º ANO**

**TEMA: MÚSICA INDÍGENA/CANTO E RITUAL  
INSTRUMENTOS MUSICAIS INDÍGENAS  
OUTROS TRABALHOS DOS GRARANI  
AMPLIANDO O REPERTÓRIO CULTURAL/JAIDER ESBELL**

**OBJETIVOS: VALORIZAR A CULTURA E A ARTE INDÍGENA;  
CONHECER A PRODUÇÃO MUSICAL INDÍGENA E SEUS SIGNIFICADOS;  
RECONHECER ELEMENTOS DA LINGUAGEM MUSICAL NA PRODUÇÃO INDÍGENA.**

**HABILIDADES: EF15AR13  
EF15AR14  
EF15AR15  
EF15AR24**

**COMBINADOS: AO TERMINAR DE REALIZAR A SUA ATIVIDADE FAVOR ENVIAR FOTO OU VÍDEO NO MEU PV COM NOME, TURMA E ESCOLA. VOCÊ TERÁ UMA SEMANA PARA A REALIZAÇÃO DA ATIVIDADE.**

**ROTEIRO DE ATIVIDADE PASSO A PASSO E ATIVIDADE:**

**AS ATIVIDADES DE HOJE ESTÃO NO LIVRO DE ARTE DAS PÁGINAS 20 A 30**

**- Escreva em seu caderno a data de hoje e o tema da aula.**

**1- REALIZE A LEITURA DA PÁGINA 20 E 21**

**2- VAMOS DE ATIVIDADE PRÁTICA  
VAMOS PRECISAR DE UMA BOLA  
SIGA AS ORIENTAÇÕES DA PÁGINA 21.  
CONVIDE SUA FAMÍLIA E BOA DIVERSÃO!**

**3- REALIZE A LEITURA DAS PÁGINAS 22 E 23**

**4- VAMOS PARA A ATIVIDADE PRÁTICA DA PÁGINA 23  
VAMOS CANTAR E DANÇAR?  
ACOMPANHE A MARCAÇÃO E ORIENTAÇÕES DA PÁGINA 23 DO LIVRO DE ARTE.**

SEGUE O VÍDEO PARA ACOMPANHAR  
<https://www.youtube.com/watch?v=vbdCtq3nkO0>

**5- VAMOS CONHECER INSTRUMENTOS MUSICAIS INDÍGENAS?  
REALIZE A LEITURA DAS PÁGINAS 24 E 25.  
VAMOS CONSTRUIR UM INSTRUMENTO MUSICAL INDÍGENA?**

PASSO A PASSO DE UM PAU DE CHUVA  
<https://www.youtube.com/watch?v=aYMm97R0HiQ>

**VAMOS CANTAR E DANÇAR USANDO SEU INSTRUMENTO MUSICAL.**

**6- OUTROS TRABALHOS DOS GUARANI**

REALIZE A LEITURA DAS PÁGINAS 26 E 27 E RESPONDA À QUESTÃO EM SEU CADERNO.

O QUE VOCÊ ACHOU DOS TRABALHOS ARTÍSTICOS DOS GUARANI?

**7- AMPLIANDO O REPERTÓRIO CULTURAL**

CONHECENDO O TRABALHO DE JAIDER ESBELL

REALIZE A LEITURA DO TEXTO E APRECIÇÃO DAS IMAGENS DA PÁGINA 28

**8-COM BASE NAS OBRAS DO ARTISTA CRIE A SUA.**

PODE SER UM DESENHO COLORIDO COM LÁPIS DE COR OU GIZ DE CERA ,CANETA COLORIDA,CANETINHA OU UMA PINTURA COM GUACHE, MAS NÃO SE ESQUEÇA DE SE INSPIRAR NOS TRABALHOS DE JAIDER ESBELL.

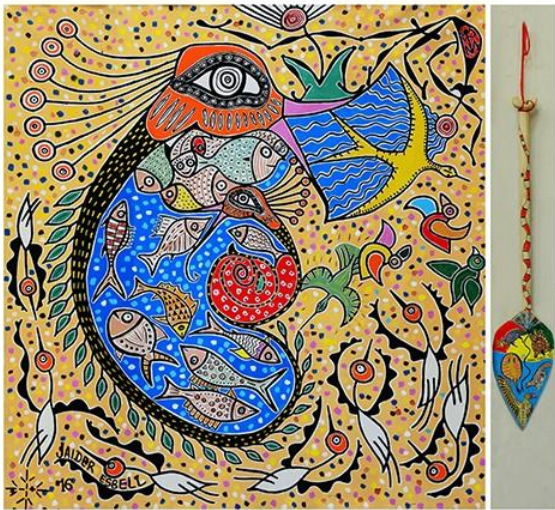

**9- PARA FINALIZAR REALIZE A LEITURA DA PÁGINA 29.**

**CRIANÇAS TERMINAMOS POR HOJE!  
ESPERO QUE TENHAM GOSTADO DAS ATIVIDADES DE HOJE.  
ESPERO VOCÊS NA PRÓXIMA AULA HEIN!  
BEIJINHOS DA TIA ANALÚ.**